

Mapping the Criminal

SIGN and the Example of the
Cantonal Police of Zurich,
1970–1990

Hannes Mangold, ETH Zurich

Mirco Melone, University of Zurich

Mapping the Criminal

1. *Signalement* / Card Index
2. *SIGN* / Program
3. *SIGN 2* / Database

Pers.-Nr. 00460

AHV-Nr.

sex m

A1

Foto-Nr. A 0157920

Name [redacted] Vorname [redacted]
 Geb.dat. [redacted] Geb.ort [redacted]
 Heim.ort [redacted] 119 Beruf [redacted]
 Vater [redacted] Mutter [redacted]
 Zivilstand verheiratet mit [redacted]
 Wohnort ofw
 Ausweise

B 0006405P
 C 0012880/
 D 0013074/
 E 0035781/
 F 0016287/

101

aufgen. in Zuerich durch SgJh
 A 260762 Grund - 230174 Entw. Einbruchdiebst. Drohungen Entweichungen Raubüberf. Notz
 B 200576 Entweichung Betrug B K 040881 Hg/Entweichung
 C 181176 GR/Einweisung Anst. Realta L 300881 GR/Verd. schwere Körperverl. K
 D 100377 GR/Entweichung M 190882 Entw., Dieb., Entz. Unmuendige
 E 040877 Br/Entweichung N 170583 Entw., Zfg BAZ
 F 200978 Mi/Entw. Pw z. Gebrauch D O
 G 190279 Sae/PW-Diebstahl D P
 H 300579 Einbruchdiebstahl E Q
 I 161080 Notzucht/Toetungsvers. Mi K R

EDV	Mono 1	Mono 2
Mono	BE	

25 i m i 20
 26 o o

SP/VA Erpresser A K209a
 " " Missbr. Gastfreundschaft B D211
 " Allg. Einbrecher C E425
 " Notzucht D S101
 " Servierportem. dieb
 RF: Satan/Hoser



Spuren-Vergleiche

Bemerkungen BKBL Nr. 194/8/76 mit Bild

Grösse	68 cm		Statur	mittel
Haare	Farbe	hbraun	Glatze	keine
	Ton	meliert		
	Form	glatt		
Stirne	Neigung	mittel	Bart	rasiert
			Höhe	mittel
Augenbrauen	Dichte	mittel	Abstand	getrennt
Augen	1. Farbe	braun	Helligkeit	mittel
	2. Farbe	gelb		
Nase	Basis	horizontal	Grösse	mittel
	Profil	geradlinig	Rücken	gerade
Mund	Lippen	mittel	Grösse	mittel
	Zähne	vollstaendig		
Kinn	Neigung	zurueckw.	Grösse	mittel
	Profil	gewoelbt		
Ohren	Winkel	normal	Grösse	mittel
	Form	oval/rund	Läppchen	normal
Gesicht	Form	kreiselfoermig	Breite	mittel
Sprache	Mutterspr.	deutsch		
	Dialekt	ZH+AG		
	Dialekt			
	Dialekt			
Hautfarbe	Rasse	weiss		

Besondere Kennzeichen	A B C D	Körperseite	Körperteil	Merkmal
		rechts	Stirne	Narben



zurückweichend



senkrecht



vorspringend



gewölbt



Stirnhöcker



Stirngrube



vertretende Augenbogen

Grösse	68 cm		Statur	mittel
Haare	Farbe	hbraun	Glatze	keine
	Ton	meliert		
	Form	glatt		
Stirne	Neigung	mittel	Bart	rasiert
			Höhe	mittel
Augenbrauen	Dichte	mittel	Abstand	getrennt
Augen	1. Farbe	braun	Helligkeit	mittel
	2. Farbe	gelb		
Nase	Basis	horizontal	Grösse	mittel
	Profil	geradlinig	Rücken	gerade
Mund	Lippen	mittel	Grösse	mittel
	Zähne	vollstaendig		
Kinn	Neigung	zurueckw.	Grösse	mittel
	Profil	gewoelbt		
Ohren	Winkel	normal	Grösse	mittel
	Form	oval/rund	Läppchen	normal
Gesicht	Form	kreiselfoermig	Breite	mittel
Sprache	Mutterspr.	deutsch		
	Dialekt	ZH+AG		
	Dialekt			
	Dialekt			
Hautfarbe	Rasse	weiss		

Besondere Kennzeichen	A B C D	Körperseite	Körperteil	Merkmal
		rechts	Stirne	Narben

Pers.-Nr. 00460

AHV-Nr.

sex m

A1

Foto-Nr. A 0157920

Name [redacted] Vorname [redacted]
 Geb.dat. [redacted] Geb.ort [redacted]
 Heim.ort [redacted] 119 Beruf [redacted]
 Vater [redacted] Mutter [redacted]
 Zivilstand verheiratet mit [redacted]
 Wohnort *ofw*
 Ausweise

B 0006405P
 C 0012880/
 D 0013074/
 E 0035781/
 F 0016287/

101

aufgen. in *Zuerich* durch *SgJh*
 A 260762 Grund - 230174 Entw. Einbruchdiebst. Drohungen Entweichungen Raubüberf. Notz
 B 200576 Entweichung Betrug B K 040881 Hg/Entweichung
 C 181176 GR/Einweisung Anst. Realta L 300881 GR/Verd. schwere Körperverl. K
 D 100377 GR/Entweichung M 190882 Entw., Dieb., Entz. Unmuendige
 E 040877 Br/Entweichung N 170583 Entw., Zfg BAZ
 F 200978 Mi/Entw. Pw z. Gebrauch D O
 G 190279 Sae/PW-Diebstahl D P
 H 300579 Einbruchdiebstahl E O
 I 161080 Notzucht/Toetungsvers. Mi K R

EDV	Mono 1	Mono 2
Mono	BE	

25 i m i 20
 26 o o

SP/VA Erpresser A K209a
 " " Missbr. Gastfreundschaft B D211
 " Allg. Einbrecher C E425
 " Notzucht D S101
 " Servierportem. dieb
RF: Satan/Hoser

Spuren-Vergleiche

Bemerkungen BKBL Nr. 194/8/76 mit Bild



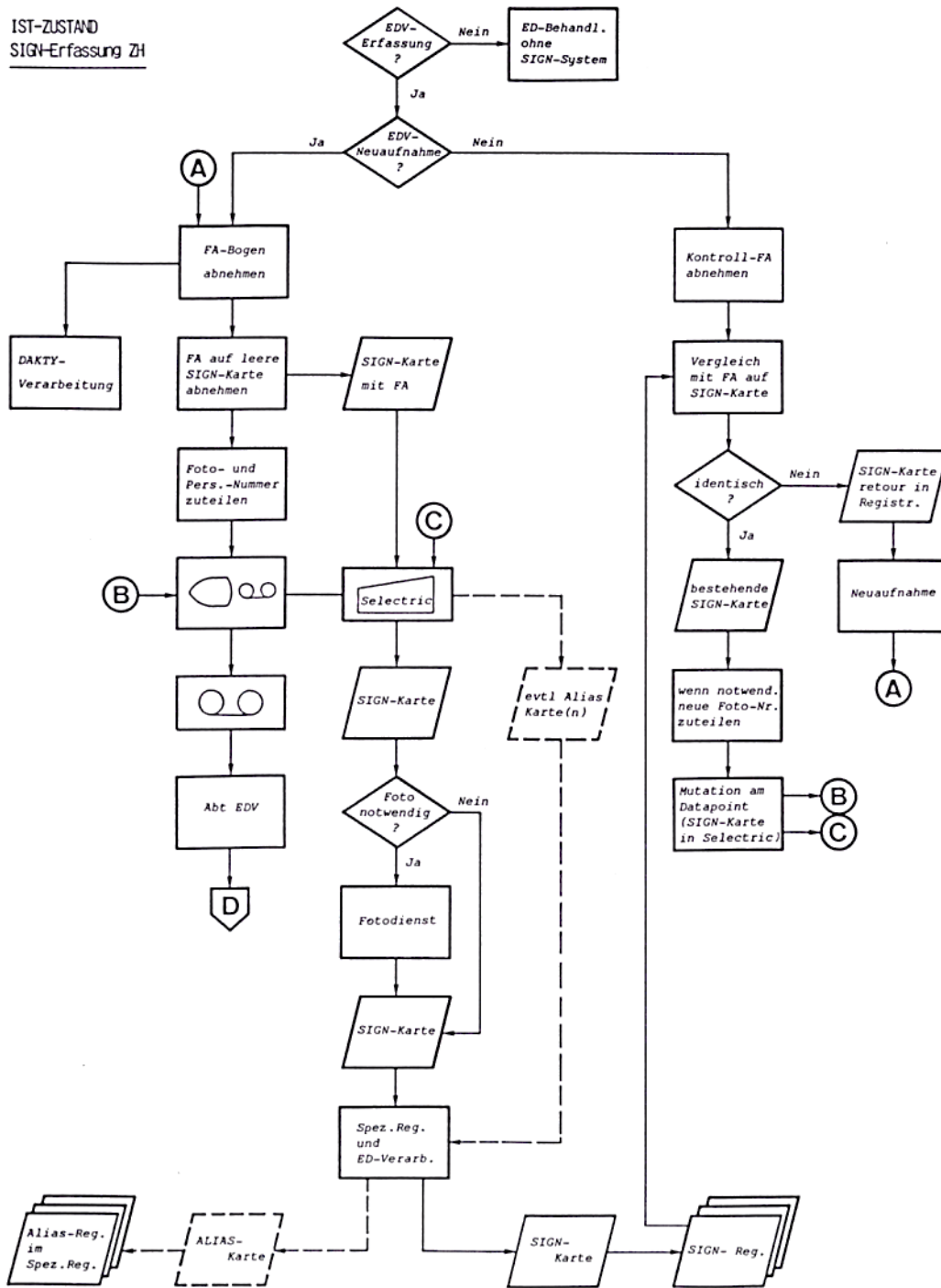

SIGN

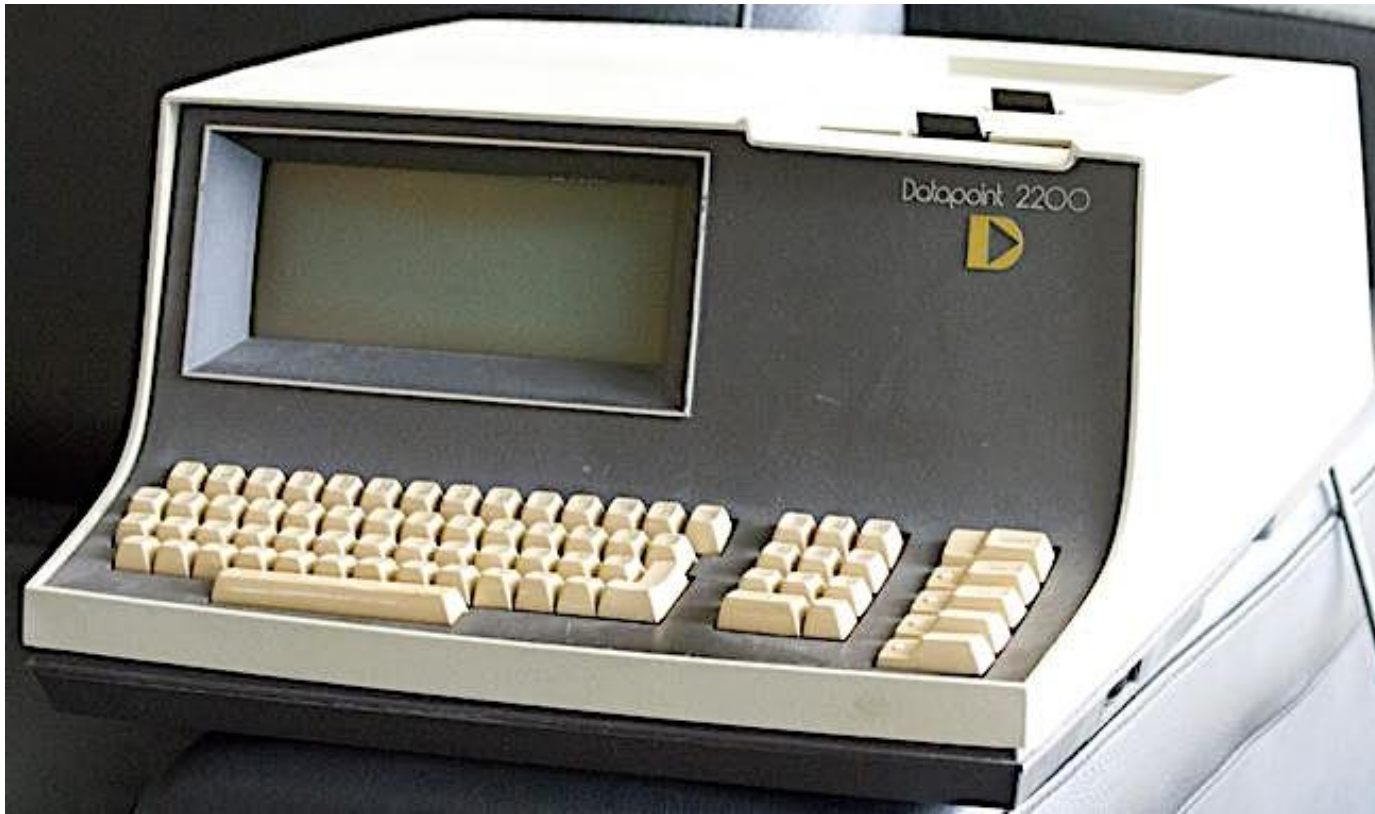

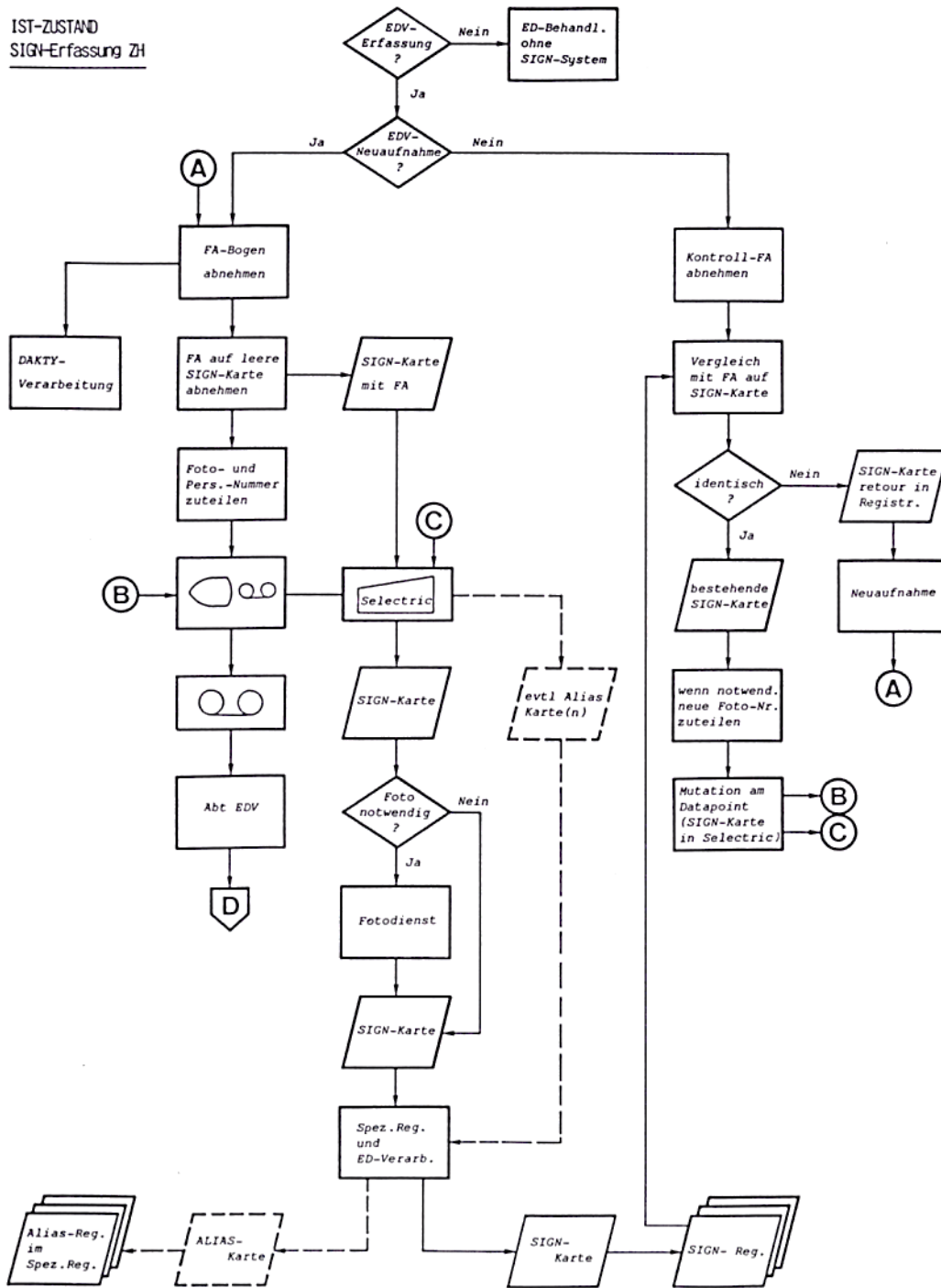

SIGN

Iconic & Indexical

Verbal Description

GEMAL. 00 01			
	Farbe	braun	Haut mittel
HAAR	Art	gerollt	Gewebe keine
	Farbe	schwarz	Haar schwarz
BRUNNEN	Farbe	blau	Form mittel
	Art	niedrig	Wimpern gering
AUGEN	1. Farbe	braun	2. Farbe mittel
	2. Farbe	schwarz	Form mittel
NASE	Breite	horizontal	Gewebe mittel
	Form	geradlinig	Nasen Spitze
MUND	Linie	mittel	Gewebe mittel
	Form	vollständig	Gewebe mittel
KLIN	Winkel	unregelmäßig	Gewebe mittel
	Form	geradlinig	Gewebe mittel
OHREN	Mittel	normal	Gewebe mittel
	Farbe	schwarz	Form mittel
HAUT	Art	mittel	Gewebe mittel
	Farbe	schwarz	Form mittel
HAAR	Art	gerollt	Gewebe mittel
	Farbe	schwarz	Form mittel
HAAR	Art	gerollt	Gewebe mittel
	Farbe	schwarz	Form mittel
HAAR	Art	gerollt	Gewebe mittel
	Farbe	schwarz	Form mittel
HAAR	Art	gerollt	Gewebe mittel
	Farbe	schwarz	Form mittel
HAAR	Art	gerollt	Gewebe mittel
	Farbe	schwarz	Form mittel
HAAR	Art	gerollt	Gewebe mittel
	Farbe	schwarz	Form mittel
HAAR	Art	gerollt	Gewebe mittel
	Farbe	schwarz	Form mittel
HAAR	Art	gerollt	Gewebe mittel
	Farbe	schwarz	Form mittel

Iconic Image
similar to the represented individual



Photograph & Fingerprint



Indexical Pictures
result in a causal way from the physical presence

SIGN 2

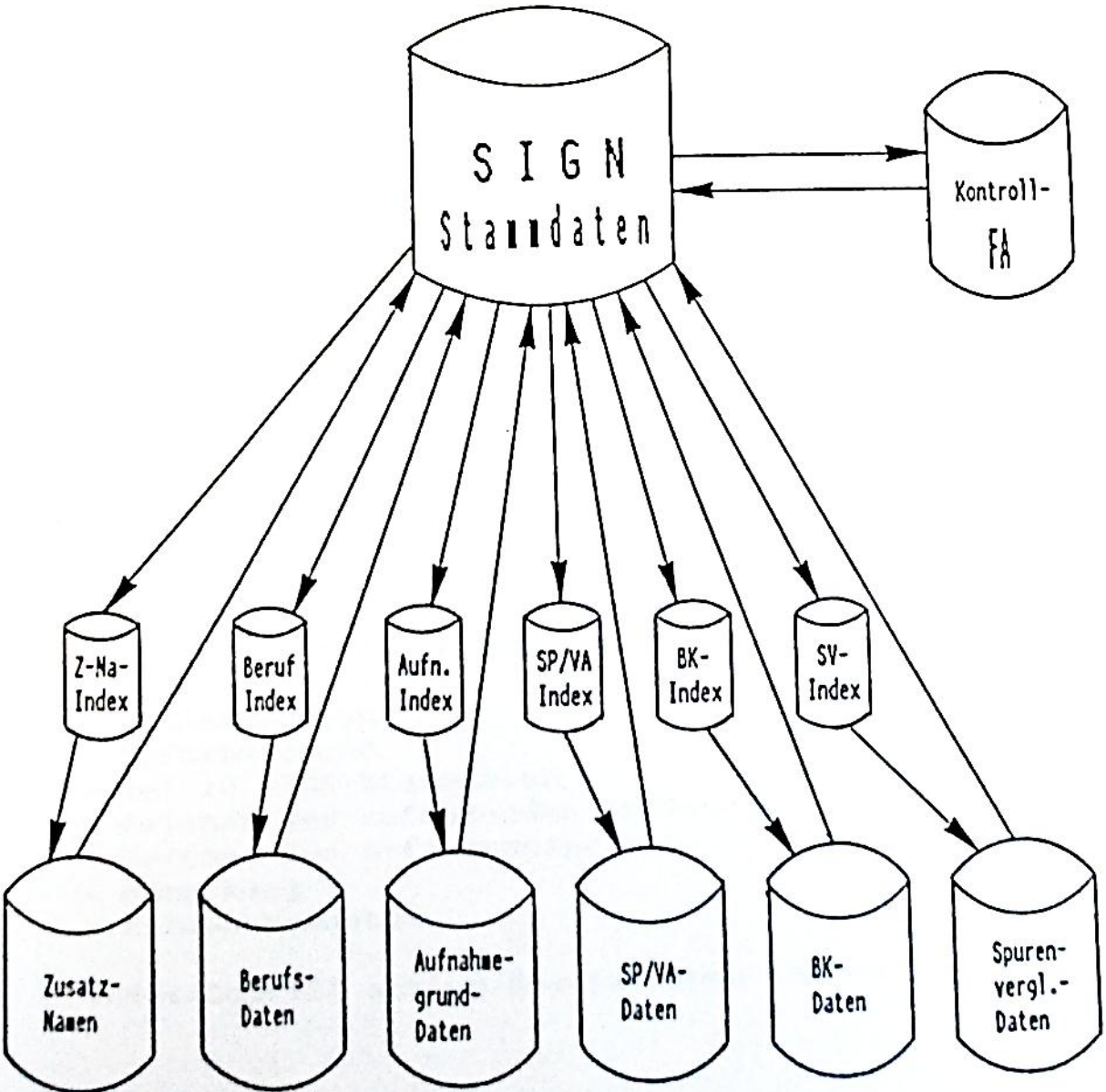

2.11 BK-Maske für Narben

D-Pers.-Nr.: 1989-365-999 SIGN2 - SYSTEM M..11 Datum 22.06.87 08:00:00
Narben von : [REDACTED], Heidi, [REDACTED] SEX: w

01	V1170PN	verteilt	Gesicht	Narben	: Pockennarben
02	L5370FN	rechts	Handrücken	Narbe	: (Ø xxx mm) 3x.....
03	M3270FN	mitte	Brust	Narbe	: flächenförm.(xxx/xxx mm) Brandn....
04	R5570SN	rechts	Daumen	Narbe	: bogenförmig (xxx/xxx mm) genäht....
05(Rollfenster mit 6 Zeilen Narben aus BK-File)		
06:		
eu	L1470SN	rechts	Augenpart.	Narbe	: geradl/horiz (xxx/xxx mm).....

Narben-Eingabe: 1 neues_BK 2 Mutation 3 Löschung 4 Ende | BK-Zeile: xxx

Narbenart: SN Schnittnarbe FN flächenförm. Narbe PN Pockennarben
Körperseite: rechts links mitte verteilt

Körperteil:		18 Mundpart.	43 Ellbogen	55 Daumen	62 Obersch.
1 Gesicht	14 Augenpart.	19 Kinn	44 Unterarm	56 Zeigef.	63 Knie
2 Haare	15 Nase	20 Hals	51 Handgelenk	57 Mittelf	64 Untersch
3 Stirn	16 Wange	42 Brust	52 Handfläche	58 Ringf.	66 Fuss
4x Schläfe	17 Ohr	43 Oberarm	53 Handrücken	59 Kleinf.	67 Zehen



90'06167 KAPO/STAPO ZÜRICH

172 cm schwarzbraun
Zürich 14.12.1990

90'06167

KAPO/STAPO ZÜRICH

Muster Felix

11.11.1933

172 cm schwarzbraun

Zürich 14.12.1990





11

unrasiert



21

kleiner Schnauz



22

normaler Schnauz



23

grosser Schnauz



24

Spezial-Schnauz



